

OSTEN

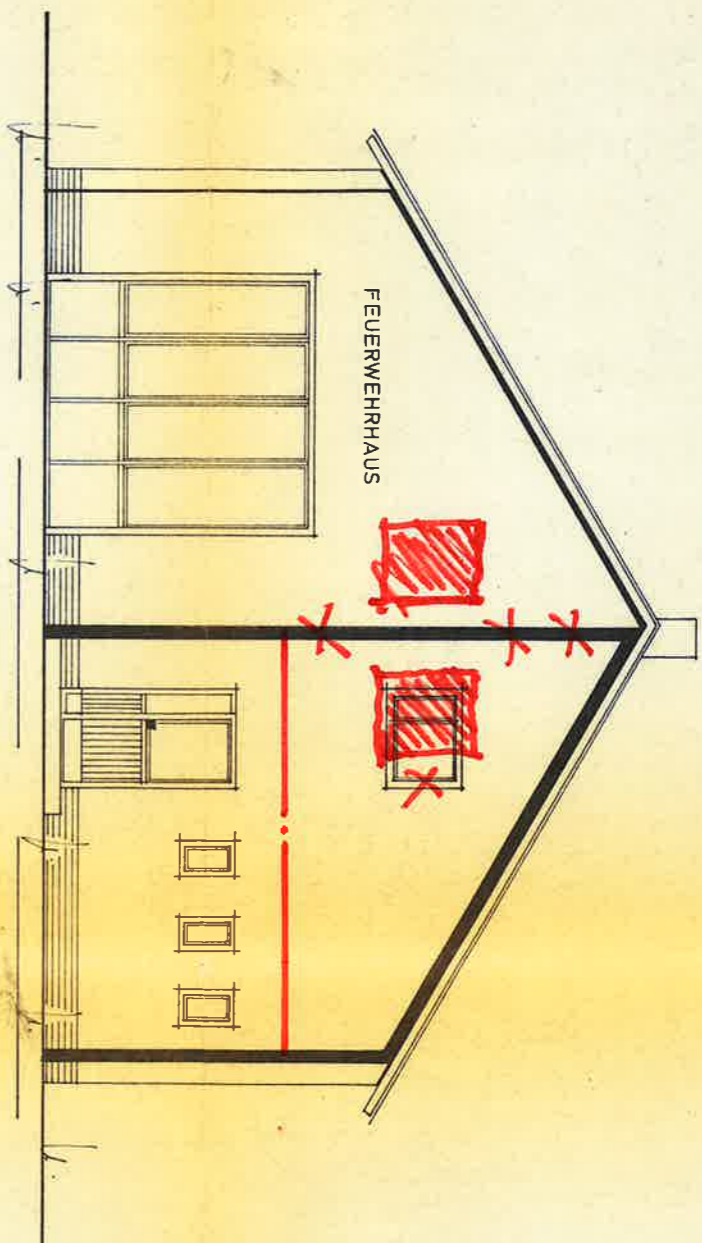

# GRUNDRISS

Bei Bauausführung die Garagenverordnung  
in der Fassung vom 11. 12. 1975 u. Art. 62  
der BayBO beachten.

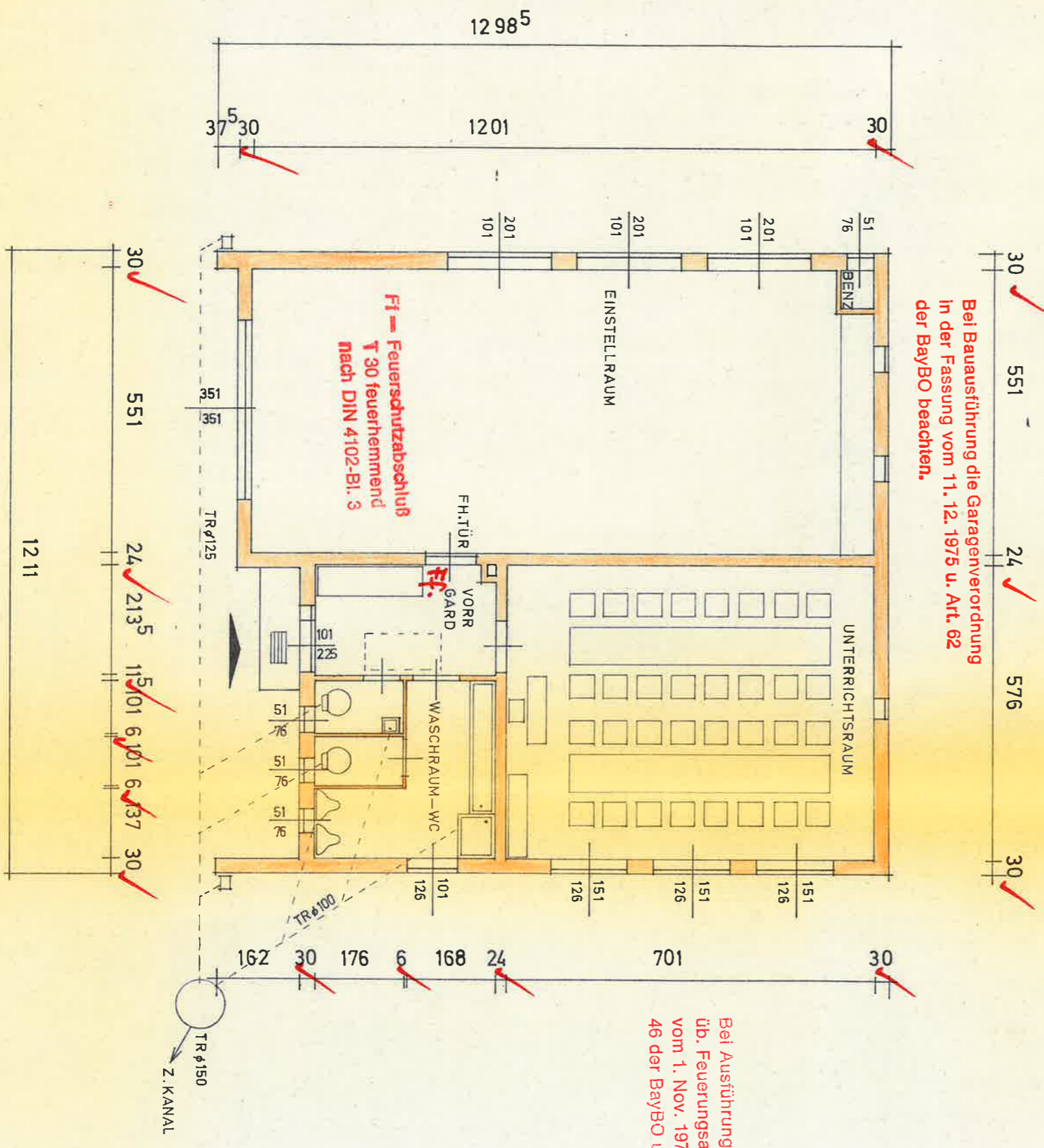

Bei Ausführung Landesver-  
ordn. Feuerungsanlagen u. H.  
vom 1. Nov. 1974 sowie Art.  
46 der BayBO u. DIN 1816

SÜDEN

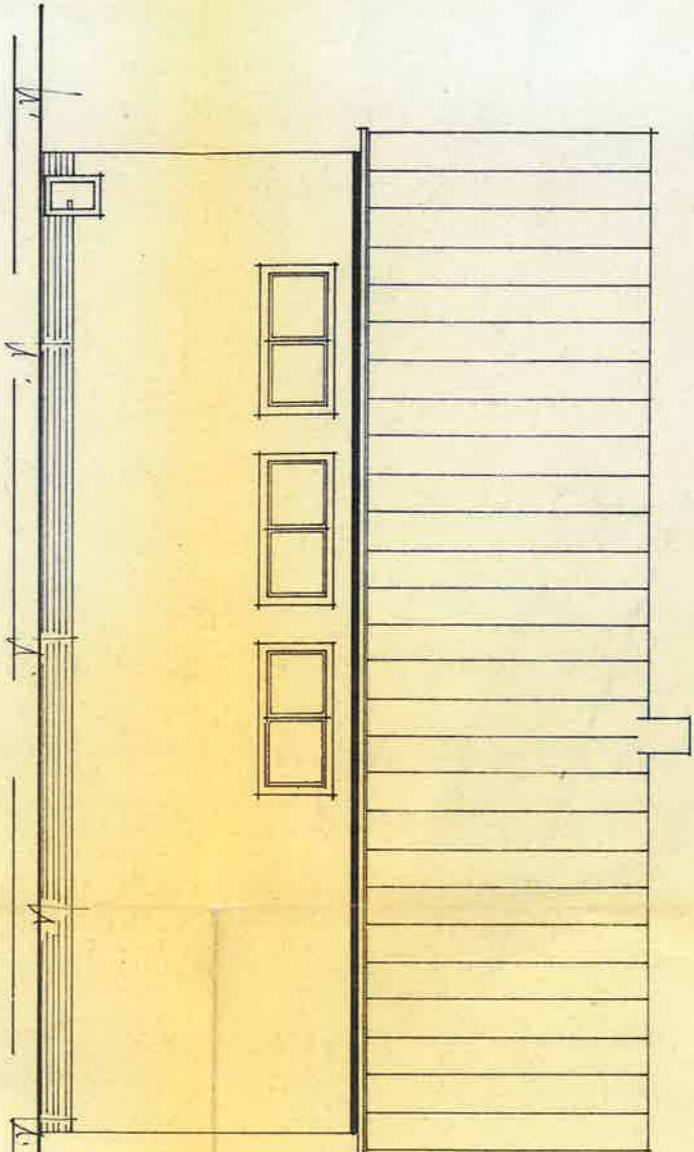

WESTEN

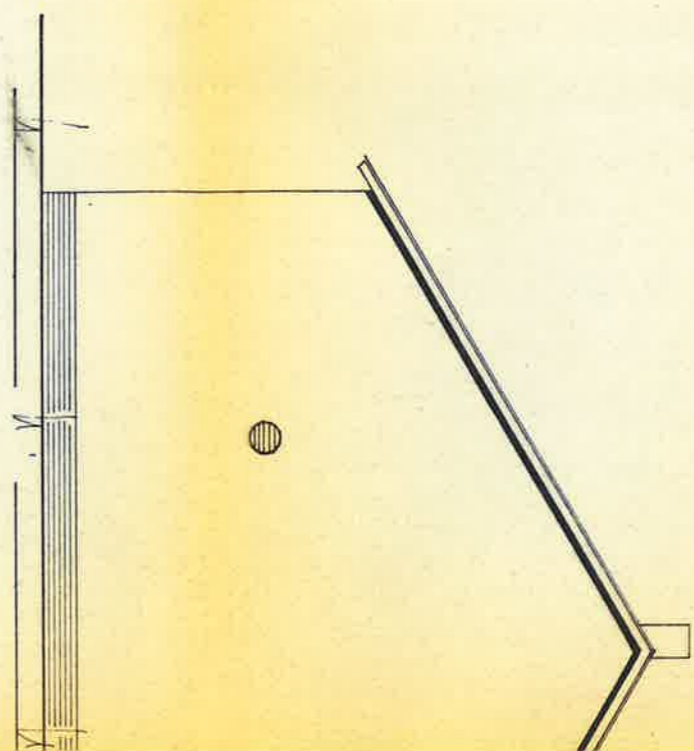

# SCHNITT · A-B

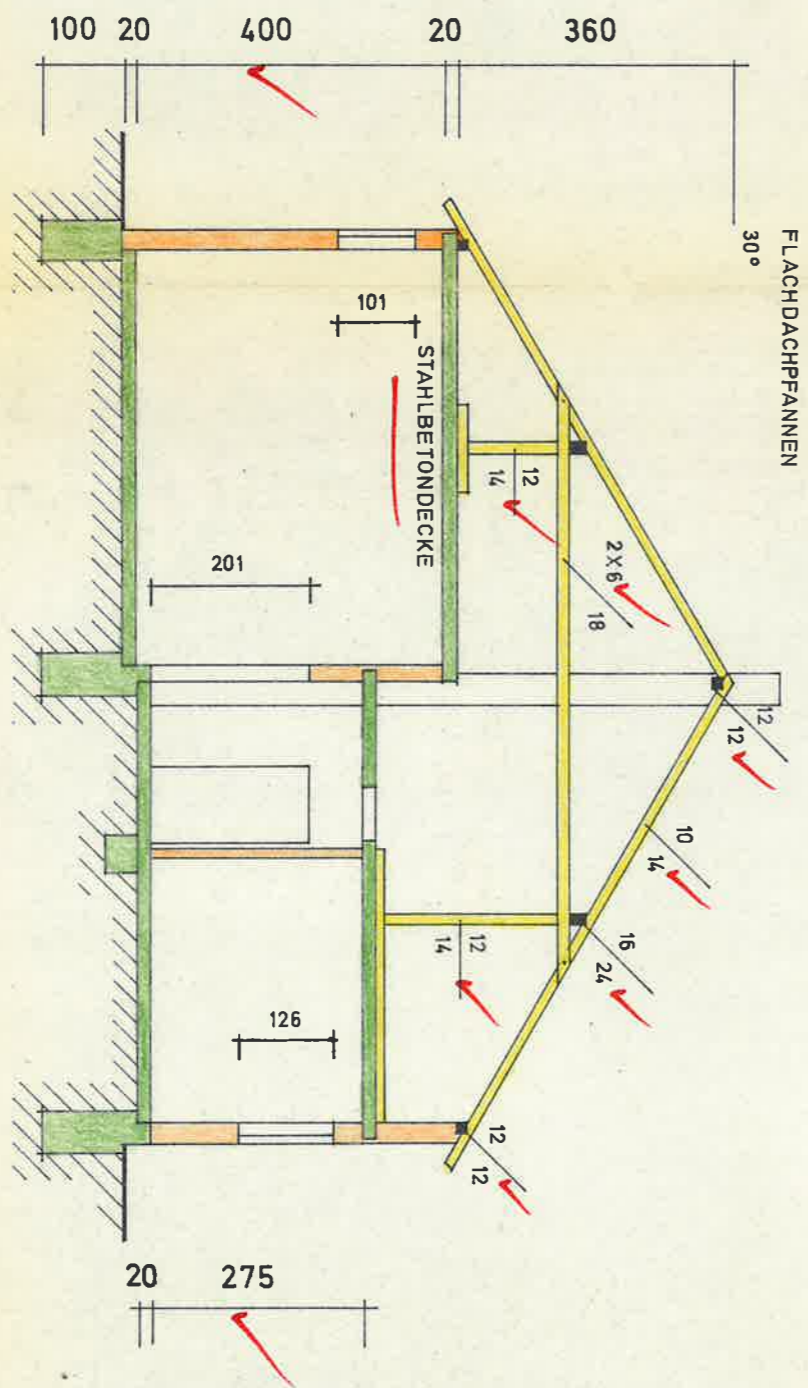

ung Landesverordnung  
gsanlagen u. Heizräume  
1974 sowie Art. 43, 44 u.  
80 u. DIN 18160 beachten

Standicherheit u. Festigkeit  
der baulichen Anlage ist durch  
die Verwendung zugelassener  
und gütegesicherter Baustoffe  
zu gewährleisten

NORDEN

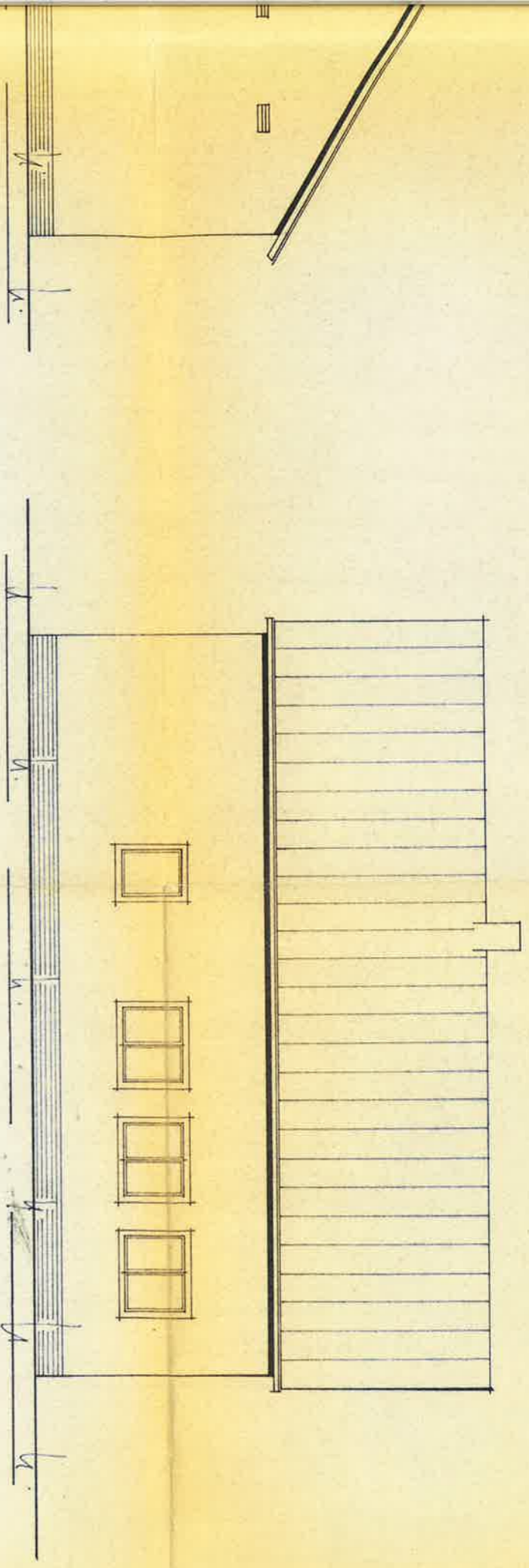

EINGABEPLAN M//1/100

NEUBAU EINES FEUERWERGERÄTEHAUSES IN POPPENRICH

FL.NR. 594

Gemeinde Poppenricht

BAUHERR:

Köhler (2.Bürgermeister)

ANGRENZER:

*Wolfgang Jass*

PLANUNG

POPENRICH 31.1.79

**Johann Rost**  
Baugesellschaft  
8451 M.-Poppenricht Nr. 6  
Telefon 0 96 21 / 6 12 84

